This is a reproduction of a library book that was digitized by Google as part of an ongoing effort to preserve the information in books and make it universally accessible.

Google™ books

https://books.google.com

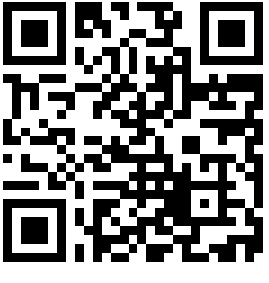

Über dieses Buch

Dies ist ein digitales Exemplar eines Buches, das seit Generationen in den Regalen der Bibliotheken aufbewahrt wurde, bevor es von Google im Rahmen eines Projekts, mit dem die Bücher dieser Welt online verfügbar gemacht werden sollen, sorgfältig gescannt wurde.

Das Buch hat das Urheberrecht überdauert und kann nun öffentlich zugänglich gemacht werden. Ein öffentlich zugängliches Buch ist ein Buch, das niemals Urheberrechten unterlag oder bei dem die Schutzfrist des Urheberrechts abgelaufen ist. Ob ein Buch öffentlich zugänglich ist, kann von Land zu Land unterschiedlich sein. Öffentlich zugängliche Bücher sind unser Tor zur Vergangenheit und stellen ein geschichtliches, kulturelles und wissenschaftliches Vermögen dar, das häufig nur schwierig zu entdecken ist.

Gebrauchsspuren, Anmerkungen und andere Randbemerkungen, die im Originalband enthalten sind, finden sich auch in dieser Datei – eine Erinnerung an die lange Reise, die das Buch vom Verleger zu einer Bibliothek und weiter zu Ihnen hinter sich gebracht hat.

Nutzungsrichtlinien

Google ist stolz, mit Bibliotheken in partnerschaftlicher Zusammenarbeit öffentlich zugängliches Material zu digitalisieren und einer breiten Masse zugänglich zu machen. Öffentlich zugängliche Bücher gehören der Öffentlichkeit, und wir sind nur ihre Hüter. Nichtsdestotrotz ist diese Arbeit kostspielig. Um diese Ressource weiterhin zur Verfügung stellen zu können, haben wir Schritte unternommen, um den Missbrauch durch kommerzielle Parteien zu verhindern. Dazu gehören technische Einschränkungen für automatisierte Abfragen.

Wir bitten Sie um Einhaltung folgender Richtlinien:

+ *Nutzung der Dateien zu nichtkommerziellen Zwecken* Wir haben Google Buchsuche für Endanwender konzipiert und möchten, dass Sie diese Dateien nur für persönliche, nichtkommerzielle Zwecke verwenden.

+ *Keine automatisierten Abfragen* Senden Sie keine automatisierten Abfragen irgendwelcher Art an das Google-System. Wenn Sie Recherchen über maschinelle Übersetzung, optische Zeichenerkennung oder andere Bereiche durchführen, in denen der Zugang zu Text in großen Mengen nützlich ist, wenden Sie sich bitte an uns. Wir fördern die Nutzung des öffentlich zugänglichen Materials für diese Zwecke und können Ihnen unter Umständen helfen.

+ *Beibehaltung von Google-Markenelementen* Das "Wasserzeichen" von Google, das Sie in jeder Datei finden, ist wichtig zur Information über dieses Projekt und hilft den Anwendern weiteres Material über Google Buchsuche zu finden. Bitte entfernen Sie das Wasserzeichen nicht.

+ *Bewegen Sie sich innerhalb der Legalität* Unabhängig von Ihrem Verwendungszweck müssen Sie sich Ihrer Verantwortung bewusst sein, sicherzustellen, dass Ihre Nutzung legal ist. Gehen Sie nicht davon aus, dass ein Buch, das nach unserem Dafürhalten für Nutzer in den USA öffentlich zugänglich ist, auch für Nutzer in anderen Ländern öffentlich zugänglich ist. Ob ein Buch noch dem Urheberrecht unterliegt, ist von Land zu Land verschieden. Wir können keine Beratung leisten, ob eine bestimmte Nutzung eines bestimmten Buches gesetzlich zulässig ist. Gehen Sie nicht davon aus, dass das Erscheinen eines Buchs in Google Buchsuche bedeutet, dass es in jeder Form und überall auf der Welt verwendet werden kann. Eine Urheberrechtsverletzung kann schwerwiegende Folgen haben.

Über Google Buchsuche

Das Ziel von Google besteht darin, die weltweiten Informationen zu organisieren und allgemein nutzbar und zugänglich zu machen. Google Buchsuche hilft Lesern dabei, die Bücher dieser Welt zu entdecken, und unterstützt Autoren und Verleger dabei, neue Zielgruppen zu erreichen. Den gesamten Buchtext können Sie im Internet unter `http://books.google.com` durchsuchen.

757
J-9

Digitized by Google

757 J-9

1.

Wie die schöne frow kam zu
dem ritter von in warnet vor
der frunden rat ꝛc.
Der rede ward geswige da
nun gefügt es sich aber also
daz die naht harzu gezoch
da wart dem iungen ritter gah

2.

Der tufel in dem paradys
naht sich in einer slange was

3.

Salomon der kunge her
do der also insmet er

4.

2m ¶ In sco cap° agitur de precepti transgressione

5

¶ In sco cau agi de precepti transgressione.

6.

Von dienst an willen
In einem hus ein wisel gieng
Eins mals die gar wil musen vieng

C. W. Engelhardt del. et Sc.

Steindruck von K. F. Boehm in Strasburg.

Unterstützung von A. Boehm.

Digitized by Google

Koninklijke
Bibliotheek
te 's Hage

Digitized by Google

C. H. Engelhardt, ad. Cod. del.

Steindruck von M. F. Boltze in Strasburg.

Digitized by Google

Digitized by Google

T.a III.

C. M. Engelhardt ad Cod. del. A. Reichers Sculp. lith.

Digitized by Google

Digitized by Google

Digitized by Google

Digitized by Google

Digitized by Google

Digitized by Google

T.ᵃ VI.

C. M. Engelhardt ad Cod. del.

Fac Simile auf. Stein

Digitized by Google

Digitized by Google

Digitized by Google

Digitized by Google

T.^a VIII.

C. M. Reichhardt ad Cod. del.

Lithogr. von M. F. Bechtel von Strasburg.

Digitized by Google

Digitized by Google

Digitized by Google

Digitized by Google

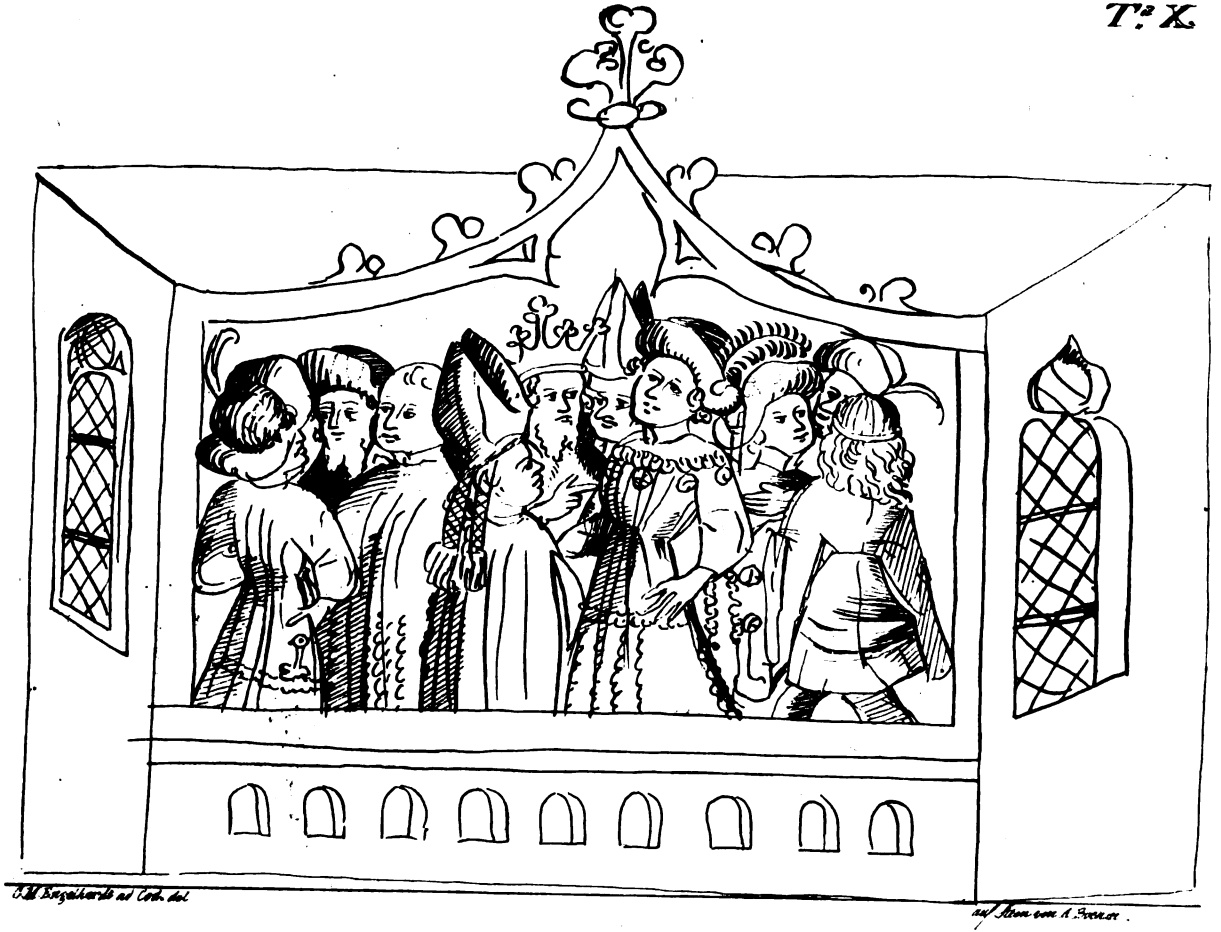

Digitized by Google

Digitized by Google

T.a XI.

G. M. Bingelhardt et Cod. del.

Fac Simile aufs Stein.

Digitized by Google

Digitized by Google

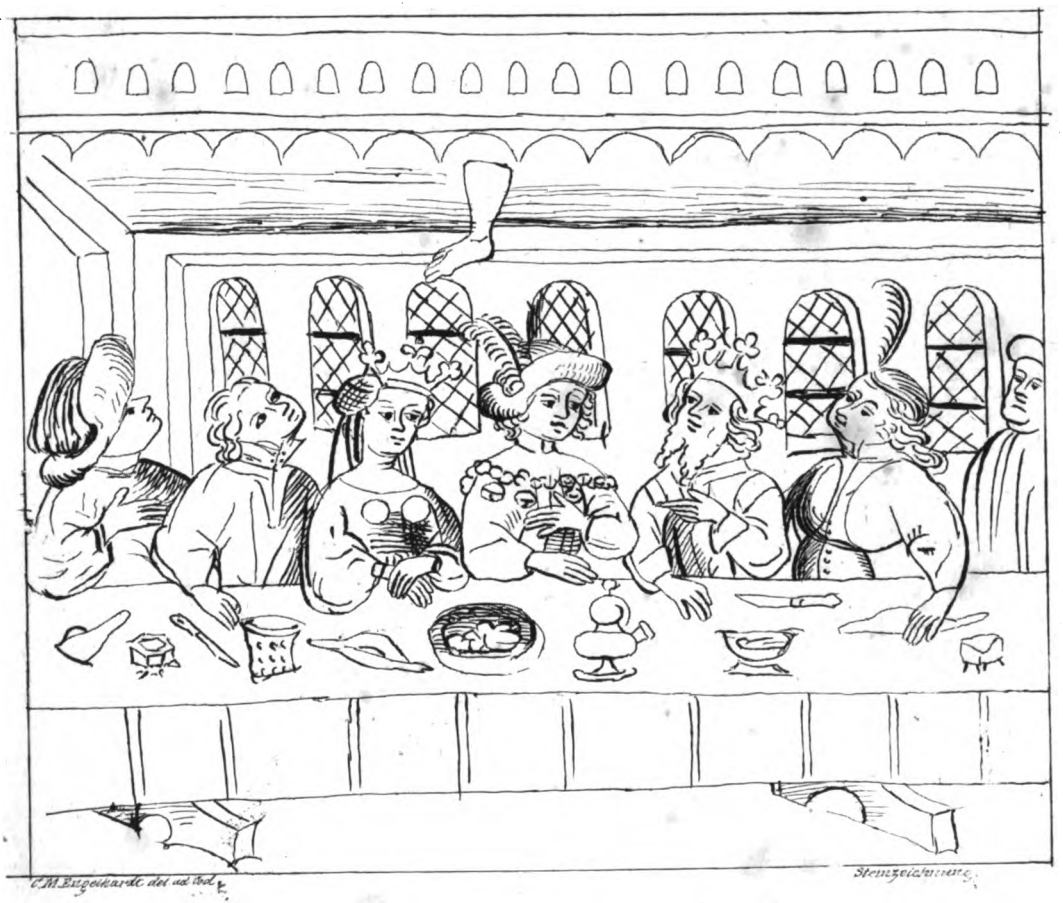

Digitized by Google

Digitized by Google

Tª XIII.

C. M. Engelhardt ad Cod. del. A. Boetius lith.

Digitized by Google

Digitized by Google

Digitized by Google

Digitized by Google

2.

Der thure ritter von Stoufenberg.

T.o XV.

1.a

C. M. Engelhardt del. ad Cod. Q. et S.

1.b

3.

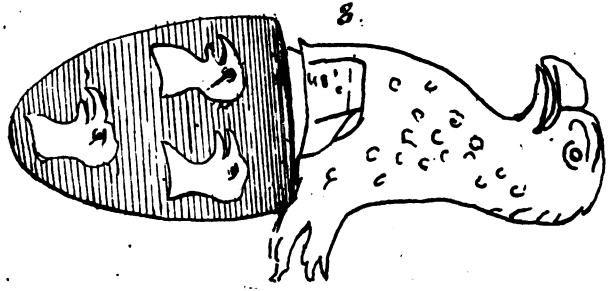

4.

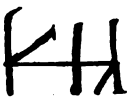

Digitized by Google

Digitized by Google

1.

C. M. Engelhardt ad lib. del. Fac simile.

2.

3.

Digitized by Google

Digitized by Google

TAB.a XVII

Digitized by Google

Digitized by Google

TAB.ª XVIII

Digitized by Google

Digitized by Google

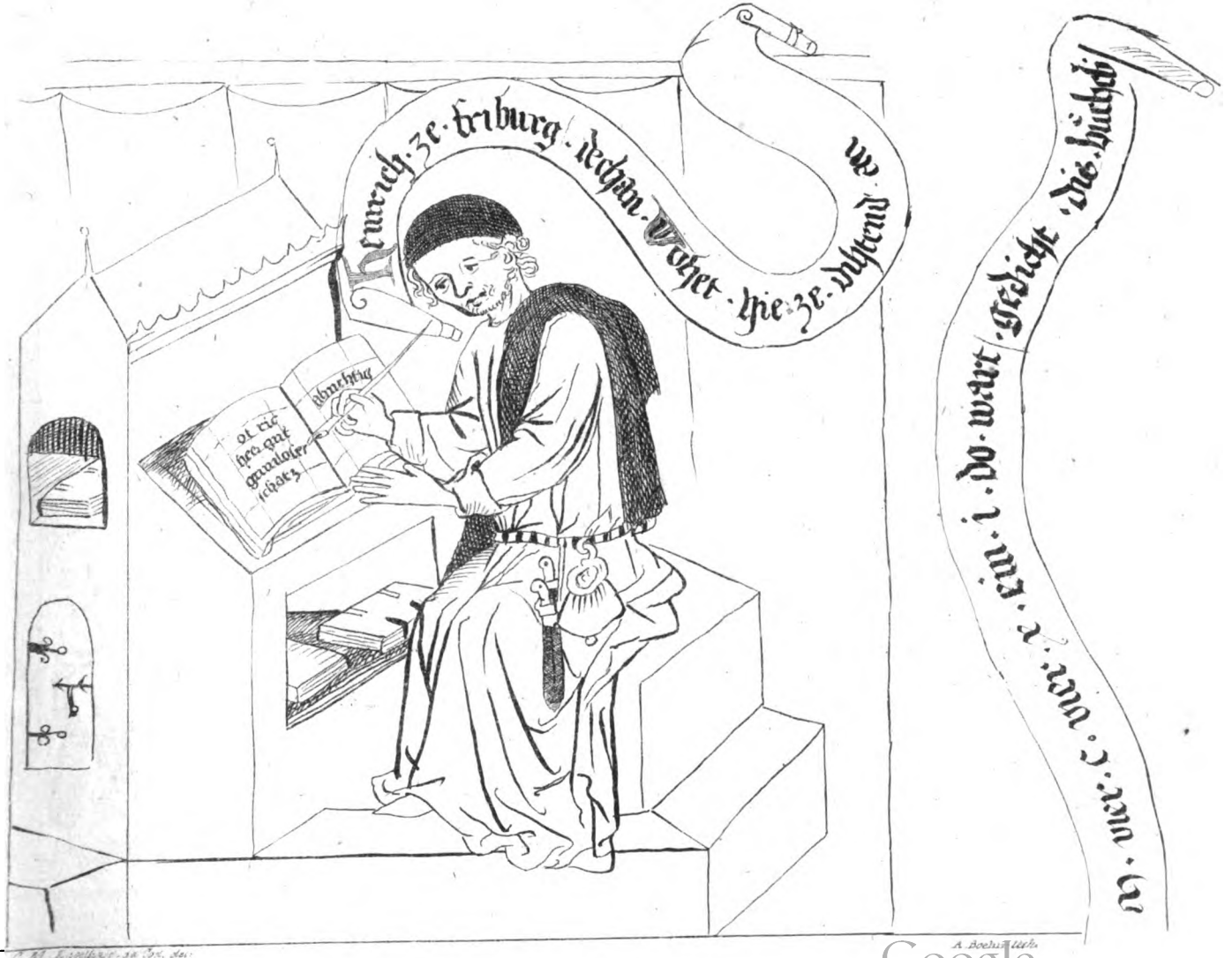

Digitized by Google

Digitized by Google

Digitized by Google

Digitized by Google

1.

2.

Digitized by Google

Digitized by Google

2

C.M. Engelhardt ad lod. del.

1

3

Digitized by Google

Digitized by Google

1

2

Digitized by Google

Digitized by Google

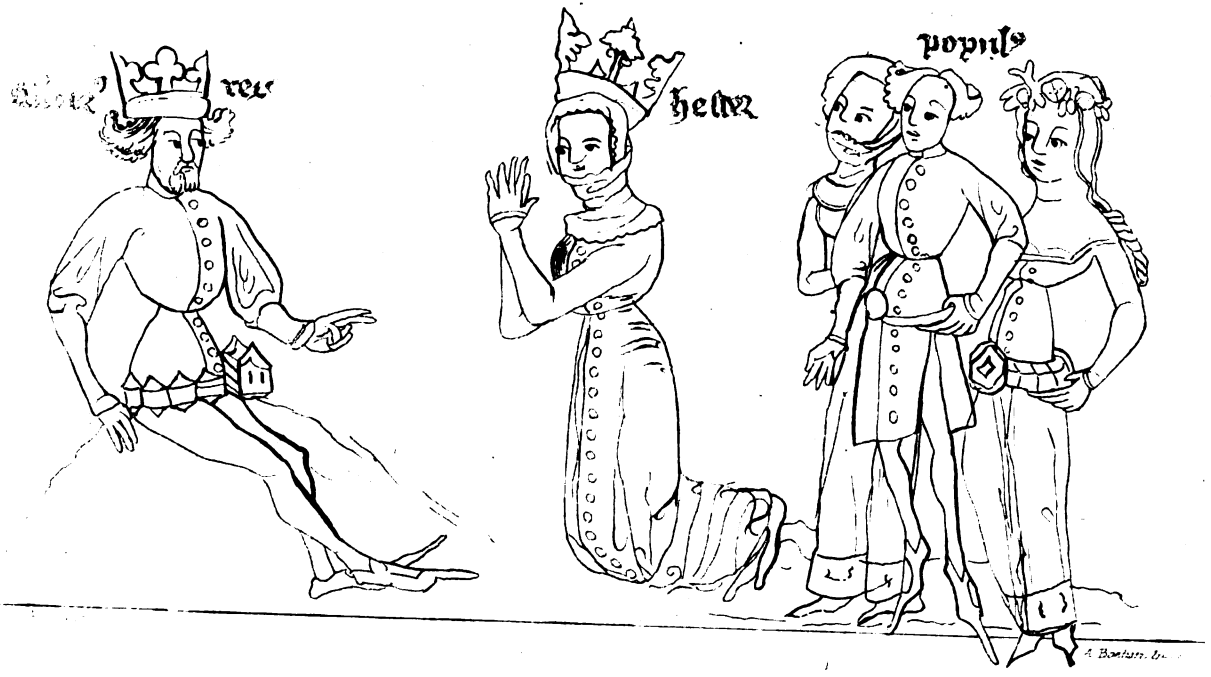

Digitized by Google

Digitized by Google

Digitized by Google

Digitized by Google

Tab. XXVI.

Reindruck von M. F. Boblan in Strasburg.

J. M. Engelhardt ad Cod. del.

Digitized by Google

Digitized by Google

Digitized by Google

Digitized by Google

Digitized by Google

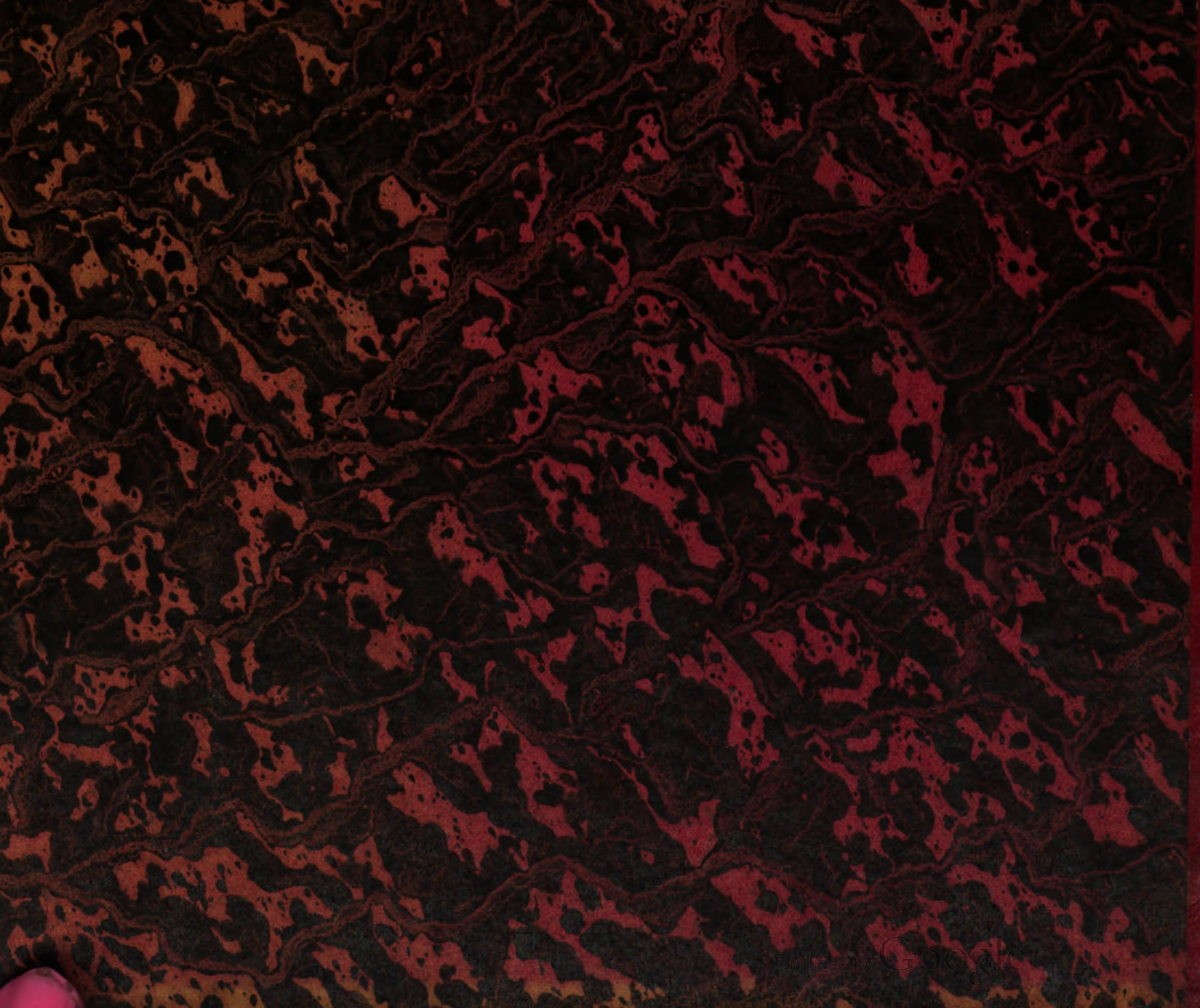
Digitized by Google